

## Již 4 445 zpráv bylo v lednu předáno přes MEDICAL NET. Připojte se také!

### Má systém MEDICAL NET dopad na efektivitu provozu Vašeho pracoviště?

„Po zavedení MEDICAL NETu se naše práce zrychlila. Dokážeme velmi rychle poslat aktuální i jakýkoliv starší nálezy. Snížili se nám i náklady na tisk. Přivítali bychom ještě více zapojených lékařů do tohoto systému.“

*KOLF s.r.o., pracoviště RTG  
MUDr. Marcela Počepcová*

„MEDICAL NET mi přinesl mnohem větší komfort při práci. Odpadá skenování příchozích zpráv do programu, což pro mě představuje významnou úsporu času. Nemusím zprávy hledat, program mě na nové zprávy upozorní a v kartě mám na ně odkaz.“

*MUDr. Jan Řehák, praktický lékař Pardubice*

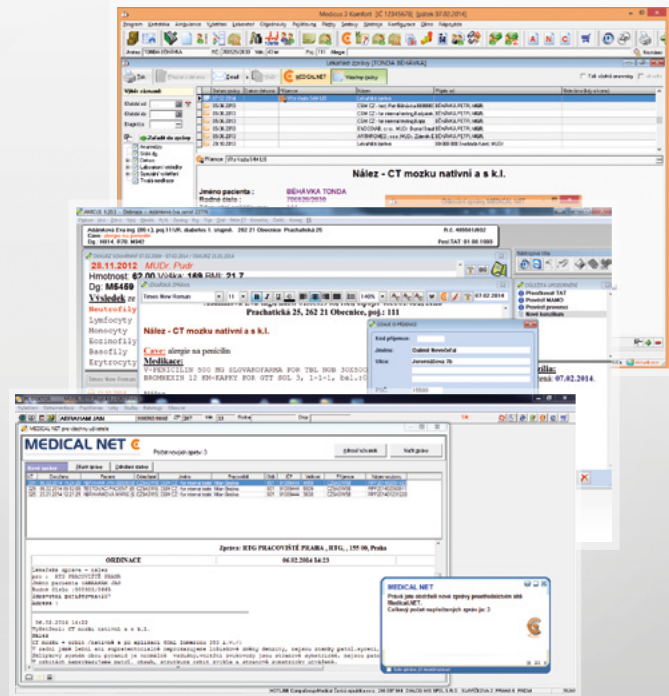

## Způsoby posílání lékařských zpráv

	Pošta (doporučeně)	Přes pacienta	MEDICAL NET
Cena	25 Kč za odeslanou zprávu (24,70 poštovné; 0,1 Kč papír; 0,2 Kč toner)	0 Kč	1 Kč za odeslanou zprávu, 100 Kč měsíčně za chod služby
Čas	Čas strávený tisknutím zpráv a podáváním na poště	Čas strávený telefonováním kolegů, zda pacient zprávu donesl (hovorné cca 100 Kč měsíčně)	4-5 hodin měsíčně ušetřeného času
Záruka doručení zprávy	Vysoká	Nízká	100 %

**CompuGroup Medical Česká republika s.r.o.**  
Budova C, Office Park Nové Butovice  
Bucharova 2657/12, 158 00 Praha 5  
+420 246 007 922  
medical.net@cgm.cz

